

Auf dem Heidschnuckenweg durch die Lüneburger Heide

Tag 1 22.09.2026 Anreise nach Buchholz

Hotel & Landgasthof Hoheluft Buchholz

Tag 2 23.09.2026 Über den Brunsberg nach Handeloh, zurück mit Zug nach Buchholz

Boutique Hotel Buchholz

Tag 3 24.09.2026 Mit Zug nach Handeloh, Wanderung über Wesel nach Egestorf

Hotel Acht Linden Egestorf

Tag 4 25.09.2026 Wanderung von Egestorf über Wilsede nach Niederhaverbeck

Landhaus Eickhof Niederhaverbeck

Tag 5 26.09.2026 Rundwanderung Niederhaverbeck zum Totengrund

Landhaus Eickhof Niederhaverbeck

Tag 6 27.09.2026 Über den Spitzbubenweg nach Schneverdingen

Hotel Landhaus Höpen Schneverdingen

Tag 7 28.09.2026 Rundwanderung Schneverdingen

Hotel Landhaus Höpen Schneverdingen

Tag 8 29.09.2026 Rückreise

Unsere Wanderreise beginnt in **Buchholz in der Nordheide**. Diese Stadt im Grünen lädt zum Bummeln und Verweilen ein.

Tag 1 22.09.2026 Anreise mit ICE/RE nach Buchholz (Nordheide)

Reiseplan

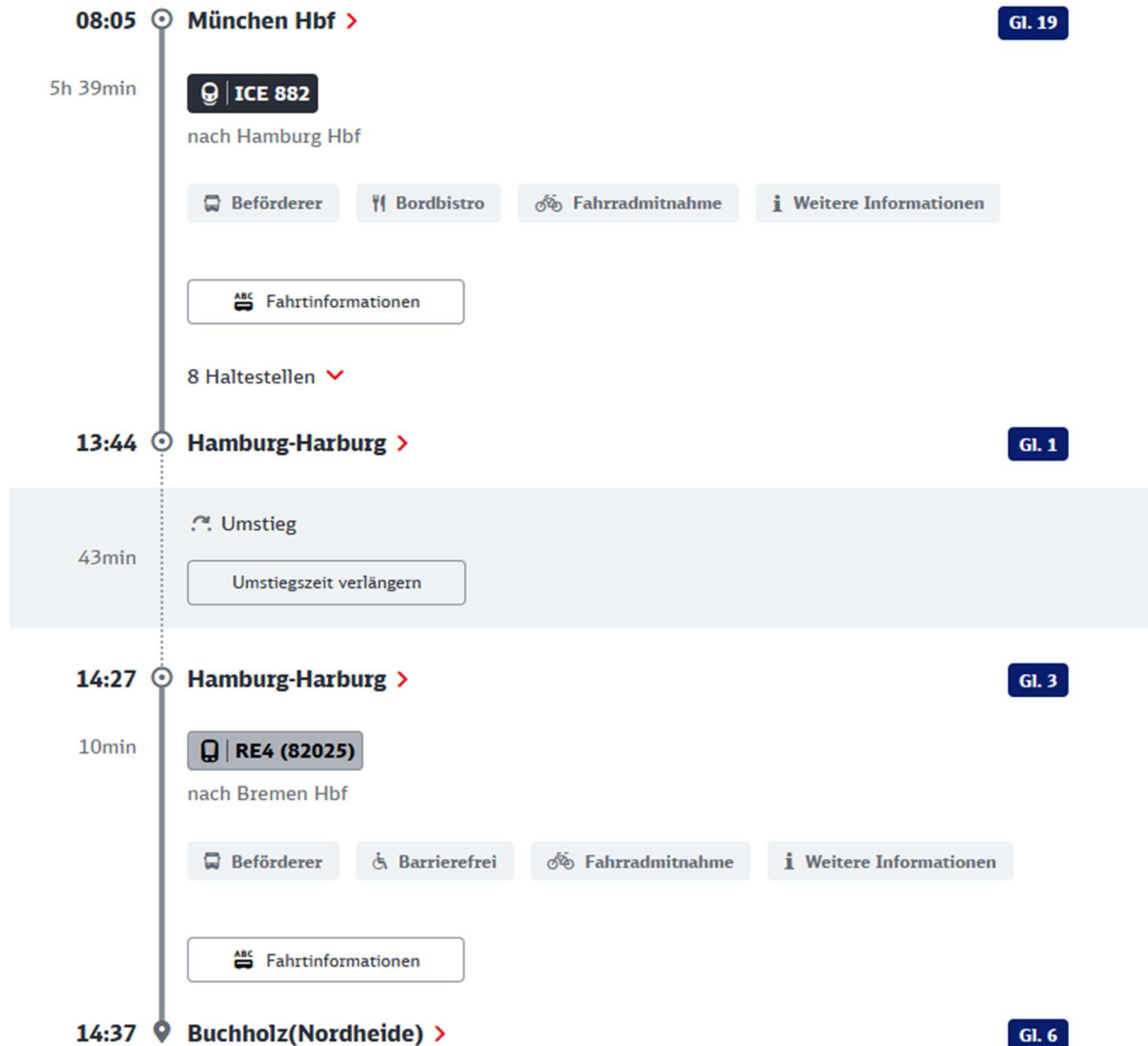

Übernachtung Buchholz in der Nordheide

Hotel & Landgasthof Hoheluft

Das familiengeführte **Hotel & Landgasthof Hoheluft** liegt am Ortsrand von Meilsen bei Buchholz – perfekt für Ruhe, Heide und frische Landluft. Vom Bahnhof Buchholz sind es ca. 45 Minuten Fußweg zum Landgasthof.

Im gemütlichen Restaurant erwarten Sie regionale Gerichte und saisonale Spezialitäten. Das Frühstück ist inklusive – je nach Wetter im Wintergarten, Gastraum oder im idyllischen Garten mit Liegewiese.



Hotel & Landgasthof Hoheluft

Adresse: Hoheluft 1, 21244 Buchholz in der Nordheide, Deutschland
Telefon: +49 4181 92110
GPS-Koordinaten: N 053° 20.011, E 09° 50.407

ANREISE

22
SEPTEMBER

Dienstag
🕒 15:00 - 20:00

ABREISE

23
SEPTEMBER

Mittwoch
🕒 07:00 - 11:00

ZIMMER NÄCHTE

3 / 1

IHRE GRUPPE
8 Erwachsene

PREIS

3 Zimmer
7 % Mehrwertsteuer

€ 485,05
€ 33,95

Preis

(für 8 Gäste)

€ 519

2 x Doppelzimmer

Doppelzimmer mit Gartenblick

Name des Gastes: Uwe Jentzsch
Anzahl der Gäste: 2 Erwachsene
Verpflegung:
Frühstück ist im Endpreis inbegriffen

€ 141

Zimmer € 131,78
7 % Mehrwertsteuer ist inbegriffen. € 9,22

Vorauszahlung : Keine Vorauszahlung erforderlich.

Stornierungsgebühren:

1 x Apartment - auf 2 Etagen (4 Personen)

Apartment - auf 2 Etagen

Name des Gastes: Uwe Jentzsch
Anzahl der Gäste: 4 Erwachsene
Verpflegung:
Frühstück ist im Endpreis inbegriffen

€ 237

Zimmer € 221,50
7 % Mehrwertsteuer ist inbegriffen. € 15,50

Vorauszahlung : Keine Vorauszahlung erforderlich.

Stornierungsgebühren:

Tag 2 - 23.09.2026: Über den Brunsberg nach Handeloh (ca. 22 km)

Von der Höllenschlucht, ein schmales, dunkles Tal, das im Wald liegt, gelangen wir auf kurzem Weg **zum Gipfel des Brunsberg**. Mit seinen 129m der zweithöchste Berg der Norddeutschen Tiefebene. Die Belohnung: eine 360 Grad Aussicht auf Heide, Jungbirken und in der Ferne - Hamburg. Das romantische Büsenbachtal mit seinem glasklaren Bach lädt zum Verweilen ein.

Heidschnuckenweg Etappe 1 Buchholz –Wesel

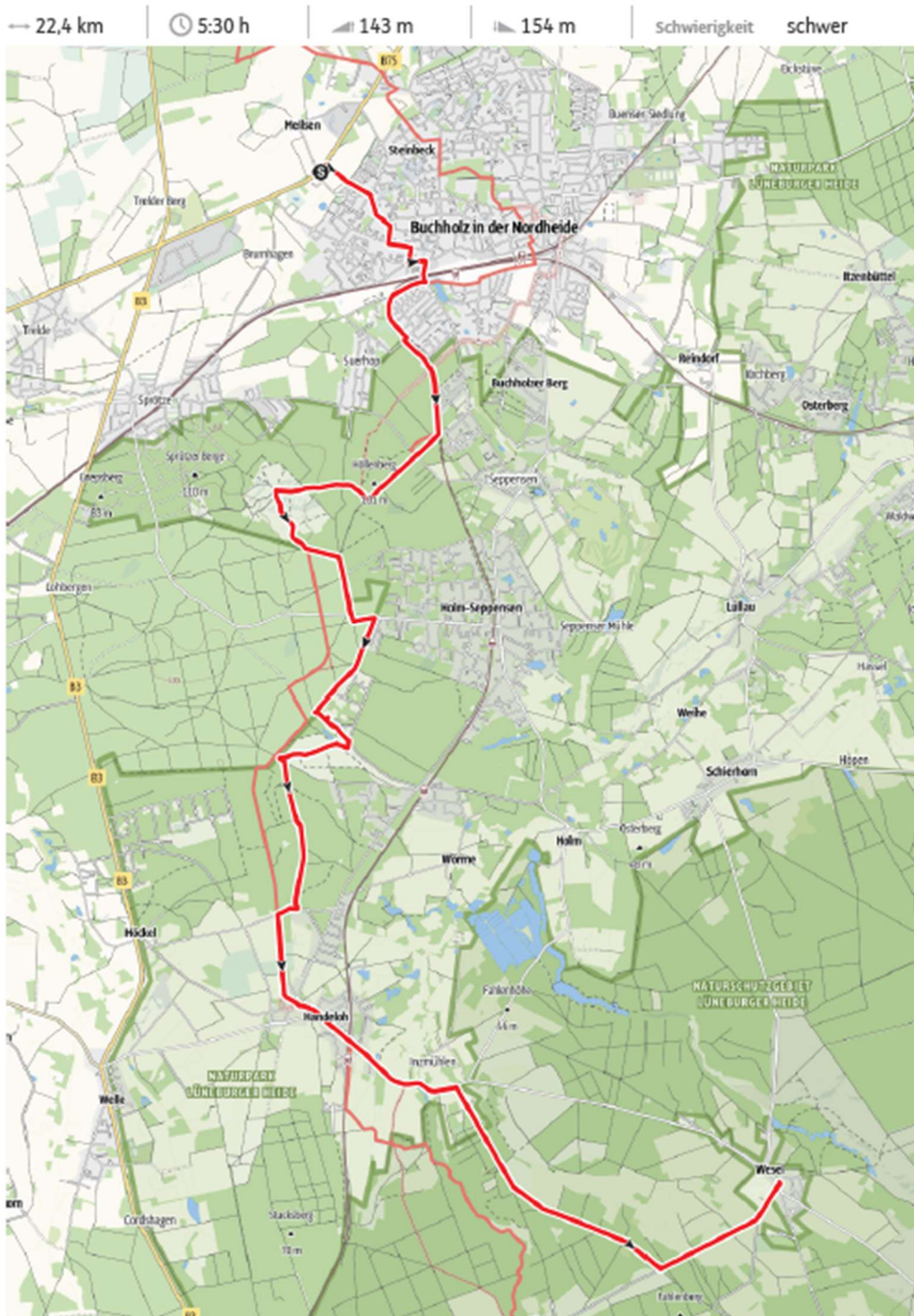

Zum jetzigen Zeitpunkt habe ich (noch) keine Übernachtungsmöglichkeit in Handeloh gefunden.

Plan Stand 08.05.2026:

Mit dem Zug zurück nach Buchholz (stündlich, Fahrtzeit 15 min),

Übernachtung im Boutique Hotel Buchholz

Das Boutique-Hotel ist näher am Bahnhof Buchholz als der Landgasthof Hoheluft.

Ich werde zwischenzeitlich versuchen, eine Übernachtungsmöglichkeit in Handeloh zu finden. Dann entfällt die Zugfahrt.



★★★★☆ HRS Sterne

Boutique Hotel Buchholz

Lindenstr. 21, 21244 Buchholz (in der Nordheide)

Noch 256 Tage

Check-in: 15:00
23. Sept. 2026

1 Nacht

Check-out: 11:00
24. Sept. 2026

4 x Standard – Doppelzimmer

Preis / Nacht: 99,00 € inkl. Frühstück

Gesamt: 396,00 €

Tag 3 - 24.09.2026: Von Handeloh über Wesel vorbei an den Pastorenteichen nach Egestorf (ca. 22 km)

Wir fahren mit dem Zug zurück nach Handeloh und setzen unsere Wanderung fort. Wir folgen dem Europäischen Fernwanderweg E1 und erreichen das **Heidedorf Handeloh**. Die fast 800 Jahre alte Feldsteinkirche und das Heide-Erlebnis Zentrum sind einen Besuch wert. Weiter zum Tagesziel Egestorf.

Heidschnuckenweg-Tag3-Handeloh-Egestorf

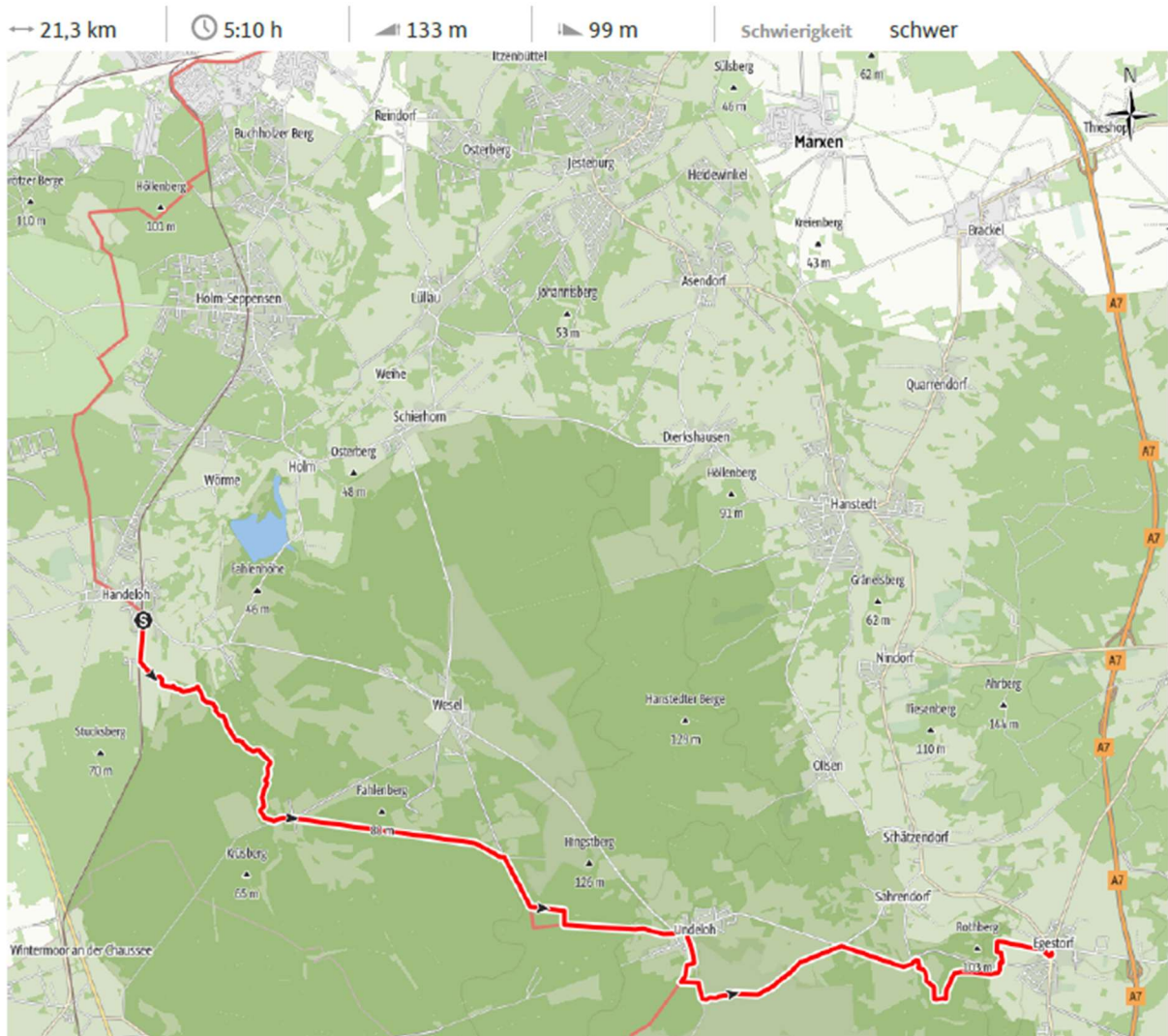

Übernachtung Eggestorf Hotel Acht Linden

| | | | | |
|---|---|---|--|--|
|  | Hotel Acht Linden Adresse: Alte Dorfstr. 1, 21272 Eggestorf, Deutschland Telefon: +49 4175 84333 GPS-Koordinaten: N 053° 11.649, E 10° 3.827 | ANREISE 24 SEPTEMBER <i>Donnerstag</i> 🕒 15:00 - 21:00 | ABREISE 25 SEPTEMBER <i>Freitag</i> 🕒 07:00 - 11:00 | ZIMMER NÄCHTE 4 / 1 Ihre Gruppe 8 Erwachsene |
| | PREIS 4 Zimmer 7 % Mehrwertsteuer Preis (für 8 Gäste) | € 448,60 € 31,40 € 480 | | |

4 x Doppelzimmer incl. Frühstück je 120,00 €

Tag 4 – 25.09.2026: Über Wilsede nach Niederhaverbeck (ca. 16 km)

Wir verlassen Egestorf und wandern über Wilsede nach Niederhaverbeck. Dabei haben wir die Möglichkeit, den **Wilseder Berg** zu erklimmen!

Der Wilseder Berg ist das Herz der Heide. Hier, auf dem **mit 169 Metern höchsten Berg der norddeutschen Tiefebene**, kann man bei klarer Sicht bis Hamburg schauen. Jeder Naturliebhaber sollte einmal den Blick vom Wilseder Berg auf die schier unendlichen Heideflächen genossen haben.

Heidschnuckenweg Tag4 Egestorf - Niederhaverbeck

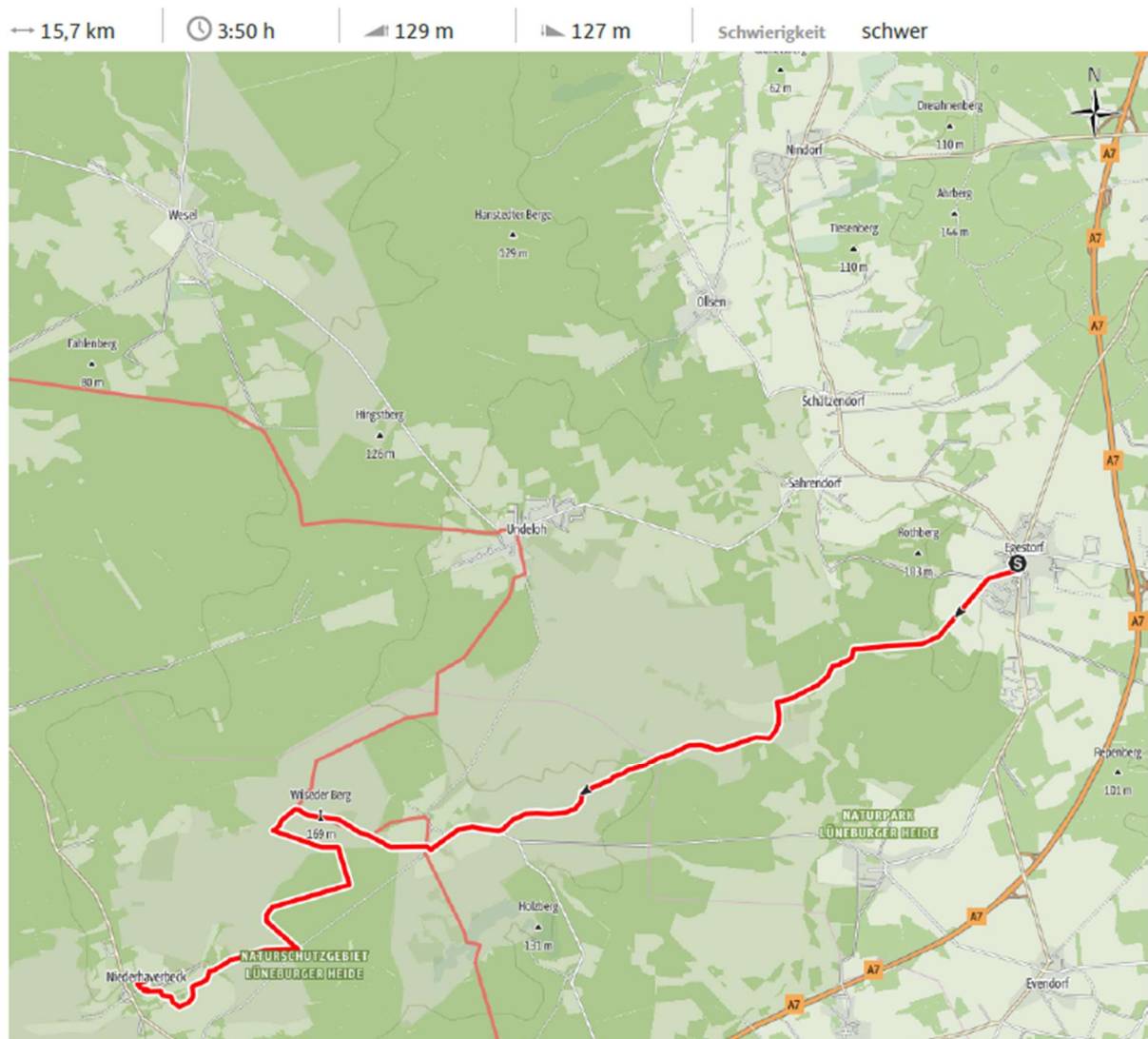

Übernachtung Niederhaverbeck (2 Nächte)

Landhaus Eickhof

Dieses vom Naturpark Lüneburger Heide umgebene Hotel bietet Leihfahrräder. Das Hotel verfügt über hell eingerichtete Zimmer und Apartments und ist mit einer kleinen Bibliothek ausgestattet. Die Zimmer im Landhaus Eickhof bestechen durch ein gemütliches Interieur und bieten einen TV und ein eigenes Bad. In den Apartments zählen eine Küche und ein Sitzbereich zur Ausstattung.

Stärken Sie sich an einem Frühstücksbuffet im hoteleigenen Café und Restaurant, das auch Gerichte aus der regionalen niedersächsischen Küche serviert. Hausgemachte Kuchen können den ganzen Tag über genossen werden. Bei schönem Wetter können Sie auf der Terrasse speisen.

| | | | | |
|---|--|--|--|---|
|  | Landhaus Eickhof Adresse: Niederhaverbeck 8, 29646 Niederhaverbeck, Deutschland Telefon: +49 5198 1288 GPS-Koordinaten: N 053° 9.025, E 09° 54.724 | ANREISE 25 SEPTEMBER Freitag ⌚ 14:00 - 19:00 | ABREISE 27 SEPTEMBER Sonntag ⌚ 08:00 - 11:00 | WOHNEINHEITENNÄCHTE 4 / 2 IHRE GRUPPE 8 Erwachsene |
| | PREIS 4 Wohneinheiten 7 % Mehrwertsteuer € 0,50 Übernachtungssteuer pro Person pro Nacht Preis (für 8 Gäste) | € 871,03 € 60,97 € 8 € 940 | | |

Reserviert sind 2 x Doppelzimmer + 2 x Suite inkl. Frühstück für 2 Nächte

Doppelzimmer

Name des Gastes: Uwe Jentzsch
Anzahl der Gäste: 2 Erwachsene
Verpflegung:
Frühstück ist im Endpreis inbegriffen

Eigenes Badezimmer • Kostenlose Pflegeprodukte • Dusche • WC • Handtücher • TV • Heizung • Schrank

Bettengröße: 1 Doppelbett (Breite: 151-180cm)

€ 220

Unterkunft
7 % Mehrwertsteuer ist inbegriffen.
€ 0,50 Übernachtungssteuer pro Person und Übernachtung ist inbegriffen.

Vorauszahlung: Keine Vorauszahlung erforderlich.

Stornierungsgebühren:

bis 23. September 2026 23:59: € 0

ab 24. September 2026 00:00: € 176 –

Leider können Sie die Reisedaten für Ihren Aufenthalt nicht ändern.

Die Stornierungsfristen gelten gemäß der Zeitzone der Unterkunft.

Suite

Name des Gastes: Uwe Jentzsch
Anzahl der Gäste: 2 Erwachsene
Verpflegung:
Frühstück ist im Endpreis inbegriffen

Eigenes Badezimmer • Kostenlose Pflegeprodukte • Dusche • WC • Sofa • Handtücher • TV • Heizung • Schrank

€ 250

Unterkunft
7 % Mehrwertsteuer ist inbegriffen.
€ 0,50 Übernachtungssteuer pro Person und Übernachtung ist inbegriffen.

Vorauszahlung: Keine Vorauszahlung erforderlich.

Stornierungsgebühren:

bis 23. September 2026 23:59: € 0

ab 24. September 2026 00:00: € 200 –

Leider können Sie die Reisedaten für Ihren Aufenthalt nicht ändern.

Tag 5 - 26.09.2026: Rundwanderung zum Totengrund (ca. 13 km)

Der Rundweg führt uns um das mystische Tal des Totengrundes. Es ist eins der schönsten Heideflächen und einer der meistfotografierten Bereiche der Lüneburger Heide. 1906 entstand durch den Heidepastor Wilhelm Bode hier das erste Naturschutzgebiet in Deutschland.

Rundwanderung-Tag5-Niederhaverbeck-Totengrund

← 12,3 km | ⌚ 3:05 h | ↗ 120 m | ↘ 120 m | Schwierigkeit schwer

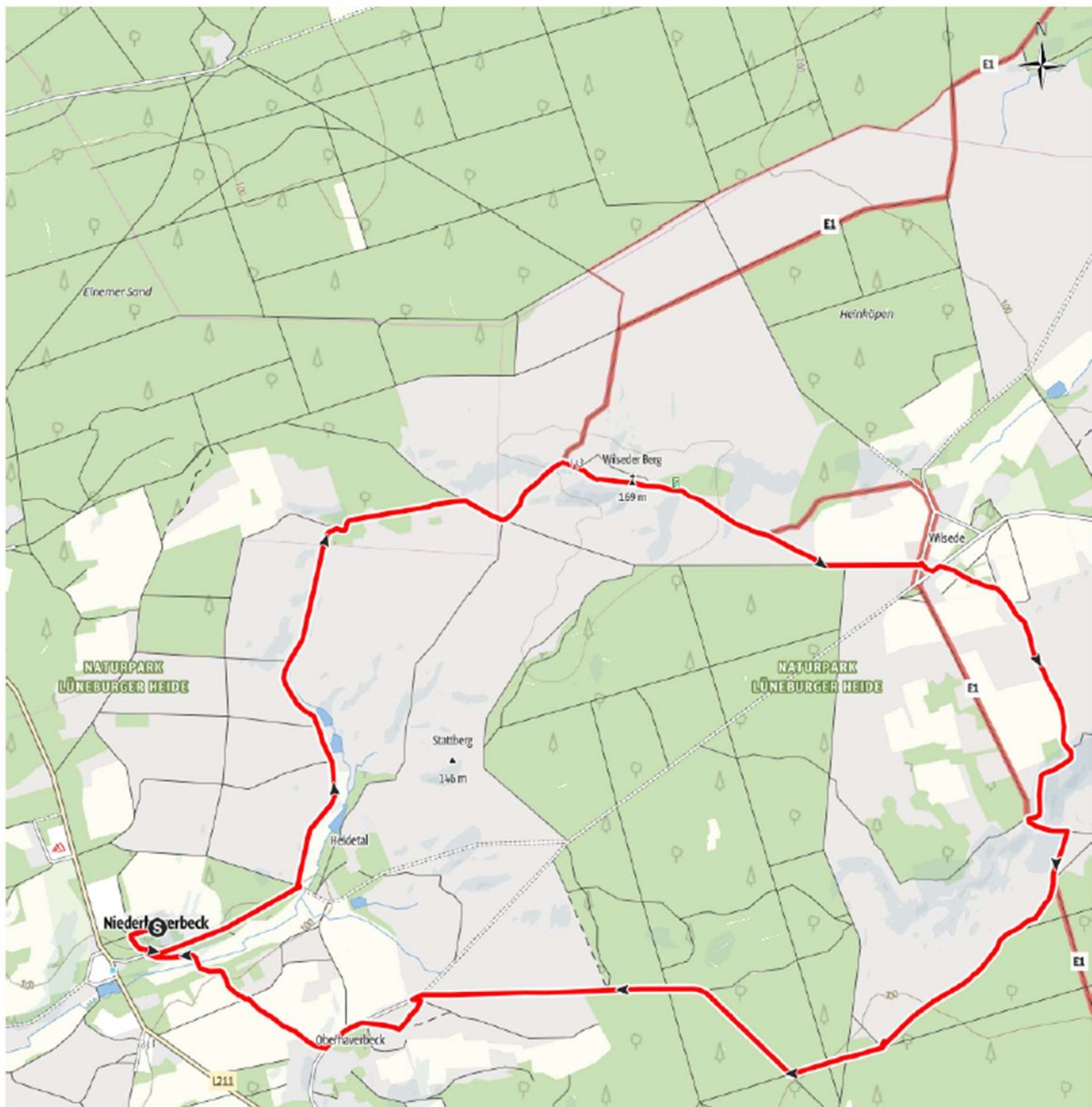

Zweite Übernachtung im Landhaus Eickhof

Tag 6 – 27.09.2026: Über den Spitzbubenweg nach Schneverdingen (ca. 19 km)

Von Niederhaverbeck wandern wir eine Schleife nach Süden um dann zum Wümmeberg (immerhin 104 m über dem Meeresspiegel!) zu gelangen. Vom Aussichtspunkt hat man einen herrlichen Blick über die Heide, den gegenüber liegenden Surhorn und das Tal des Flusses Wümme. Hier entspringt die Wümme, die später in die Weser mündet. Zwei Bänke stehen am Aussichtspunkt zur Verfügung, um den Blick über die Weite der Heide schweifen zu lassen. Von hier weiter zum Spitzbubenweg, einem ehemaligen Schmugglerpfad, der uns zu einer der größten zusammenhängenden Flächen der Lüneburger Heide führt. Wir erreichen schließlich unser Tagesziel, das **Landhaus Höpen**, etwas außerhalb von Schneverdingen.

Heidschnuckenweg-Tag6-Niederhaverbeck - Schneverdingen

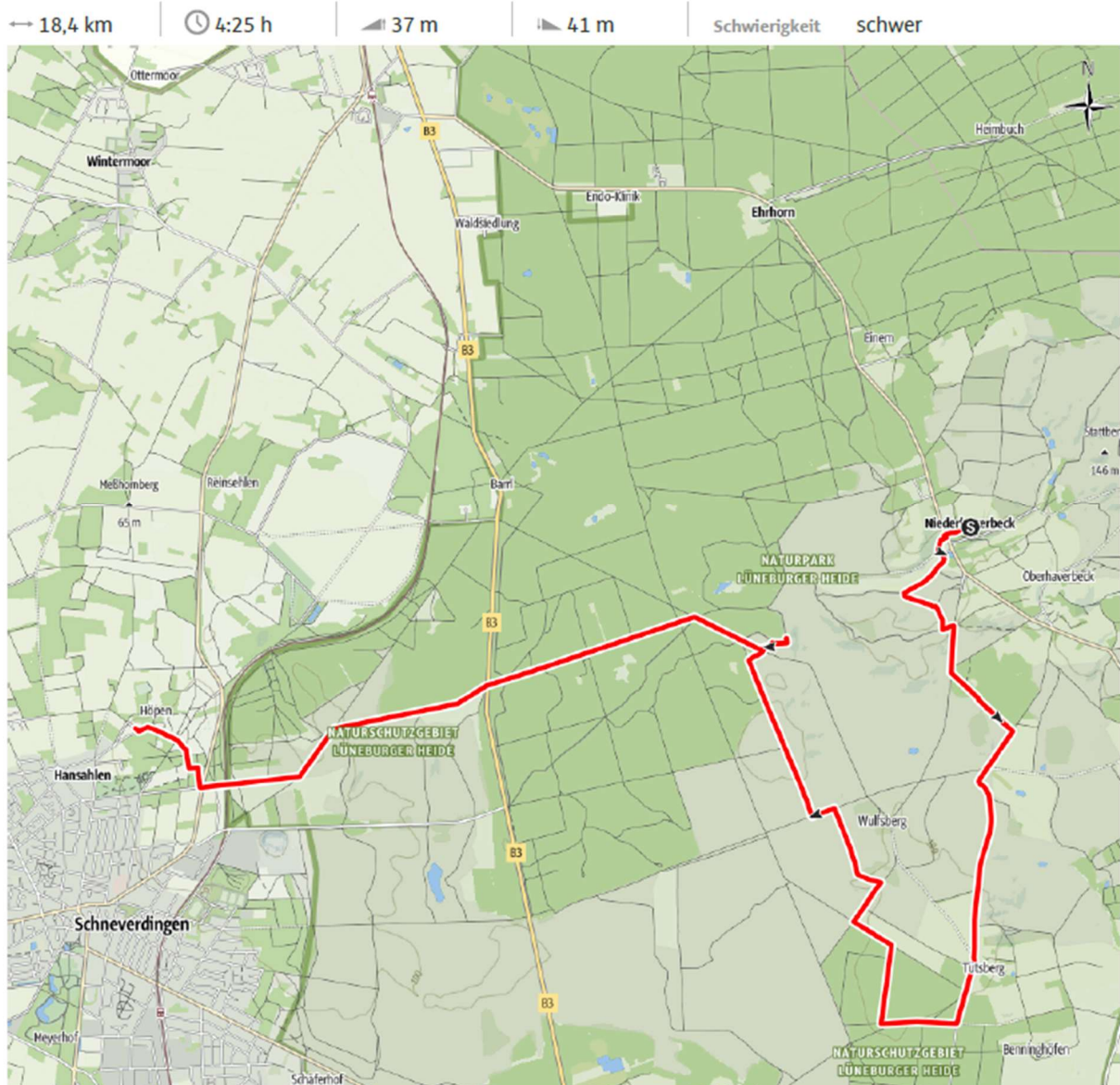

Übernachtung Schneverdingen (2 Nächte)

Landhaus Höpen

Das **Landhaus Höpen** liegt idyllisch und ruhig unter Reet, am Hang des Höpen und wundervoll inmitten des ältesten Naturschutzgebietes Deutschlands, der Lüneburger Heide. Direkt am Eingang zum Naturschutzgebiet „Höpener Berg“ laden Wälder, Wiesen und Heidschnuckenherden auf weitläufigen Weideflächen zum Erkunden und Erwandern ein. Im Landhaus Höpen vereinen sich Herzlichkeit, Gemütlichkeit und Eleganz, Liebe zum Detail, Service und Küche für Anspruchsvolle mit einem Refugium für die ganze Familie. Ein außergewöhnliches Ambiente umgibt die Gäste "drinnen & draußen".

| | | | | |
|---|--|--|--|--|
|  | Hotel Landhaus Höpen Adresse: Höpener Weg 13, 29640 Schneverdingen, Deutschland Telefon: +49 5193 820 GPS-Koordinaten: N 053° 8.013, E 09° 47.712 | ANREISE 27 SEPTEMBER <i>Sonntag</i> 🕒 ab 15:00 | ABREISE 29 SEPTEMBER <i>Dienstag</i> 🕒 07:00 - 11:00 | ZIMMER NÄCHTE 4 / 2 IHRE GRUPPE 8 Erwachsene |
| | PREIS 4 Zimmer 7 % Mehrwertsteuer € 3,50 Stromkosten pro Nacht € 0,60 Übernachtungssteuer pro Person pro Nacht Preis (für 8 Gäste) | | | |

Reserviert sind 4 x Doppelzimmer inkl. Frühstück

| | | |
|---|--|---|
|  | Standard Doppelzimmer Name des Gastes: Uwe Jentzsch Anzahl der Gäste: 2 Erwachsene | € 265,40 Zimmer 7 % Mehrwertsteuer ist inbegriffen. € 3,50 Stromkosten pro Nacht ist inbegriffen. € 0,60 Übernachtungssteuer pro Person und Übernachtung ist inbegriffen. Stornierungsbedingungen: Bis 18:00 Uhr am Tag der Anreise können Sie kostenlos stornieren. Bei einer Stornierung nach 18:00 Uhr am Tag der Anreise zahlen Sie als Stornierungsgebühr 80% des Gesamtpreises. Bei einer Nichtanreise zahlen Sie eine Gebühr in Höhe der Stornierungsgebühr. |
| | Eigenes Badezimmer • Gartenblick • Kostenlose Pflegeprodukte • Bademantel • Blick auf den Innenhof • Safe • Bidet • WC • Sofa • Badewanne oder Dusche • Handtücher • Bettwäsche • Steckdose in Bettnähe • Schreibtisch • Sitzbereich • Hosenbügler • TV • Hausschuhe • Telefon • Bügeleinrichtungen • Satellitenempfang • Bügeleisen • Radio • Heizung • Flachbild-TV • Haartrockner • Teppichboden • Gartenmöbel • Weckservice • Schrank • Gesamte Wohneinheit im Erdgeschoss • Obere Stockwerke nur über eine Treppe erreichbar • Toilettenpapier • Brettspiele/Puzzles • Bücher, DVDs oder Musik für Kinder • Schlafsofa • Kohlenmonoxid-Melder Bettengröße: 1 Doppelbett (Breite: 151-180cm) | |

Tag 7 - 28.09.206: Rundwanderung Schneverdingen (ca. 24 km)

Wir wandern am Rand von Schneverdingen zum Pietzmoor. 8000 Jahre alt lockt es uns über Bohlenstege in sein bizarres Landschaftsbild und vermittelt eine geheimnisvolle Stimmung. Hoffentlich gibt's keine Moorleichen...

Weiter über Zahrensen zum Seemoor und Schwarzen Moor und wieder zurück zum **Landhaus Höpen**.

Rundwanderung-Tag6-Schneverdingen

← 23 km | ⌚ 5:30 h | ↗ 75 m | ↘ 75 m | Schwierigkeit schwer

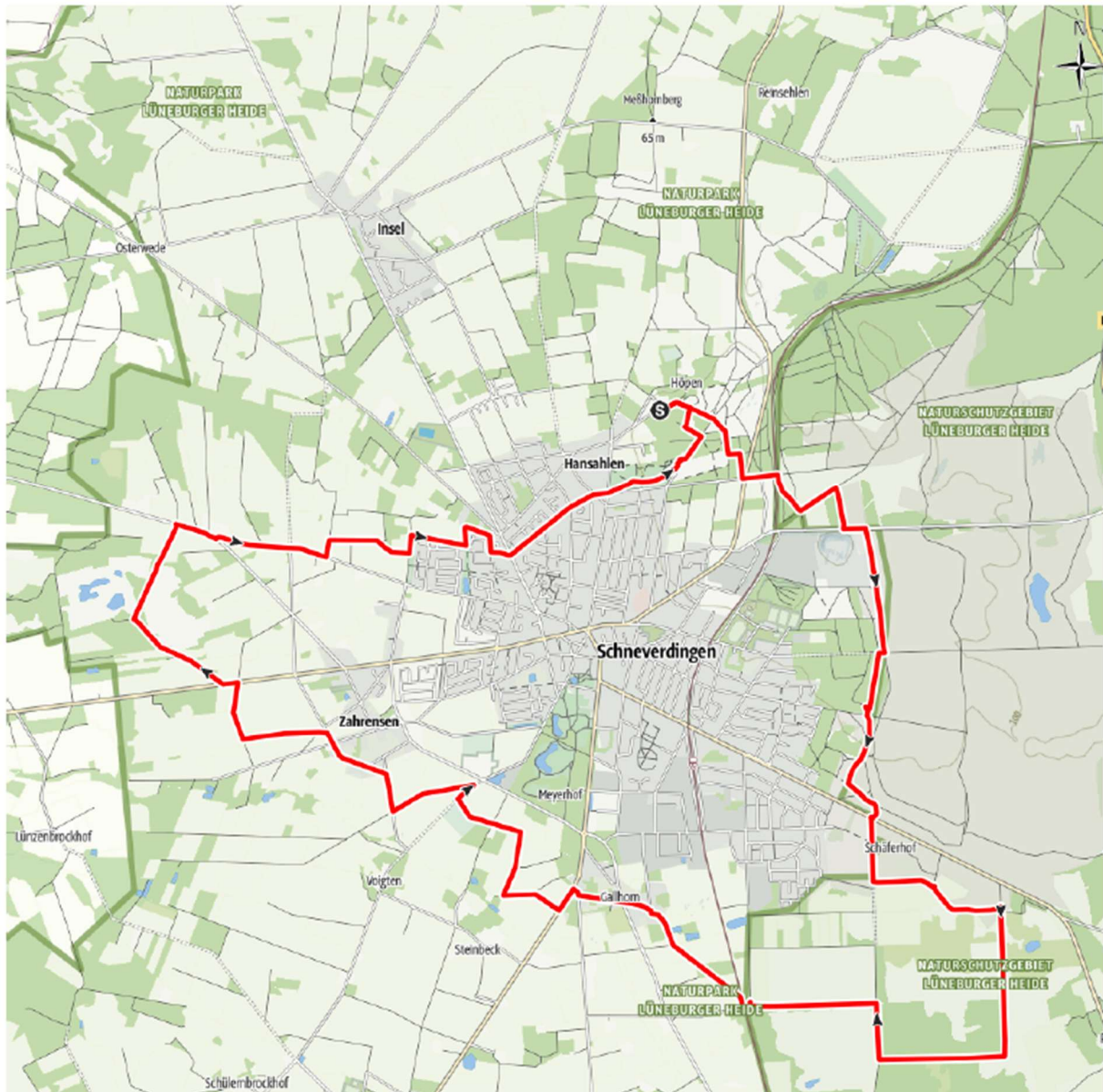

Zweite Übernachtung im Landhaus Höpen

Tag 8 - 29.09.2026: Rückreise

Genießen wir noch einmal ein leckeres Frühstück und lassen die Eindrücke der Reise dabei Revue passieren. Danach heißt es Abschied nehmen von der Heidelandschaft. Beim vorgeschlagenen Reiseplan bleibt auch noch Zeit für einen kurzen Bummel in Schneverdingen.

Reiseplan

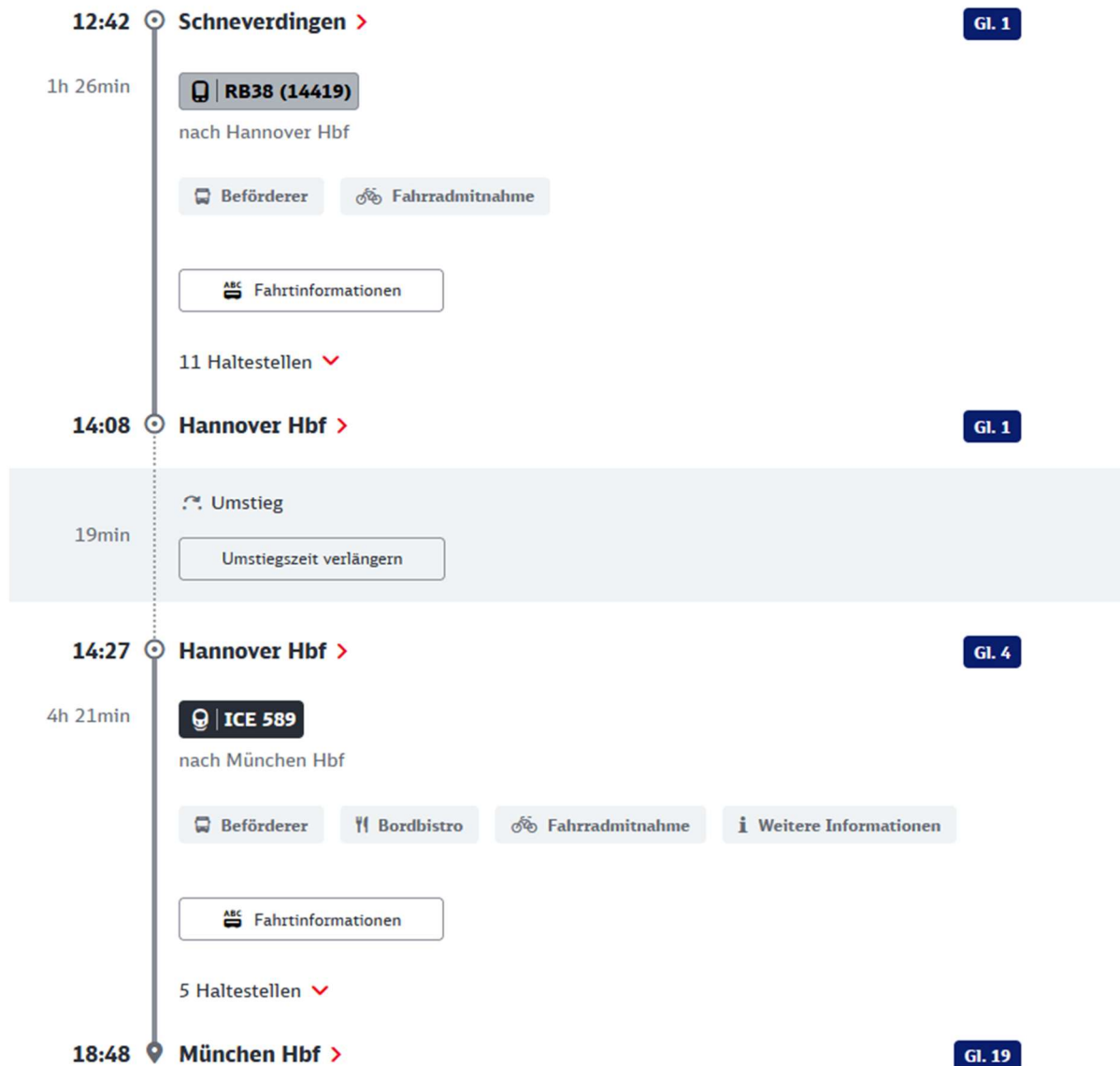

Beste Reisezeit

Der Heidschnuckenweg kann das ganze Jahr erwandert werden. Grundsätzlich ist der Heidschnuckenweg ein beliebter Fernwanderweg, **besonders zur Heideblüte zwischen Anfang August und Mitte September** sind die Hotels und Pensionen schnell ausgebucht.

Es gibt verschiedene Webseiten, die nützliche Informationen zu Wetter und Klima im Zielgebiet anbieten. Gute Webseiten sind zum Beispiel <http://www.klima.org/> oder <http://www.klimatabelle.info/>.

Weitere Informationen zum Reiseziel

<https://www.lueneburger-heide.de/natur/sehenswuerdigkeiten>

<https://www.heidschnuckenweg.de/>

<https://die-schoensten-wanderwege.de/routen/niedersachsen-mit-hamburg/heidschnuckenweg/karte.html>

Verhaltensweise bei Kreuzottern

Das Pietzmoor ist die Heimat von Kreuzottern. Gefahr geht normalerweise von diesen Tieren keine aus, wenn man sich richtig verhält. Kreuzottern sind sehr scheu und flüchten, wenn man sich ihnen nähert. Es kann passieren, dass sie sich auf den Bohlenstegen sonnen. Um die Tiere nicht im Gebüsch aufzuschrecken sollten Sie auf den Bohlenstegen bleiben. Kreuzottern sind zwar taub, aber sie spüren Erschütterungen - deshalb ist auch Stampfen hilfreich, um die Schlangen fernzuhalten.

Wo finde ich Bus- und Zugpläne und wie kann ich die Tickets buchen?

Das öffentliche Verkehrsnetz der Lüneburger Heide ist zur Zeit der Heideblüte einigermaßen gut ausgebaut. In dem Zeitraum gibt es den Heide-Shuttle, falls Sie Etappen verkürzen oder auslassen möchten. In Ihrem Infopaket finden Sie Links zu relevanten Busfahrplänen für die Gegend. Fragen Sie auch bei Ihren Gastgebern nach, die sich meist gut mit dem ÖPNV in der Gegend auskennen.